

MOSTRA

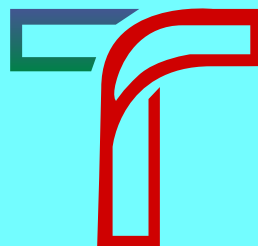

TESTEINSU
aps

SABATO 1° APRILE

RAMSES

il faraone immortale

La mostra è incentrata sulla figura di **RAMSES II**, il faraone di cui è stato ritrovato il corpo mummificato. Vedremo la **riproduzione in scala 1:1 della mummia** realizzata con una tecnica avveniristica che ha comportato la ricostruzione della pelle del faraone con materiale organico. La replica, perfettamente corrispondente all'originale, permetterà ai visitatori di conoscere, attraverso un percorso arricchito da contenuti multimediali - inclusi i profumi dell'imbalsamazione - le principali imprese di uno dei più importanti sovrani dell'antico Egitto.

PRENOTAZIONI, mandando un wz a
MAURO TESTA 339.7456918

MAX 20 POSTI, quindi prenotazione fino
a esaurimento posti



QUOTA PARTECIPAZIONE € 3,00

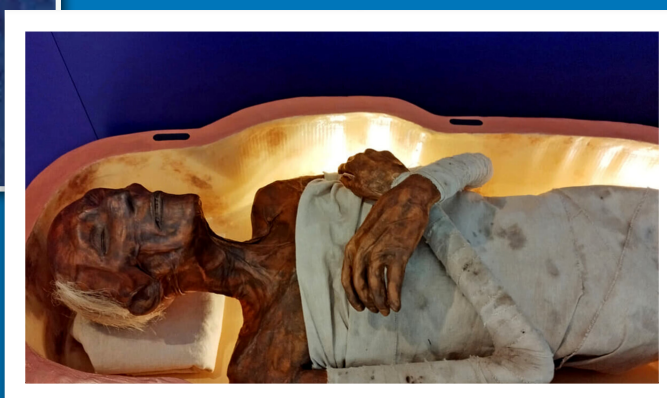

APPUNTAMENTO ore 15:45

MUSEO DEL VICINO ORIENTE
Piazza Aldo Moro 2 - Roma
(Ingresso Museo alle spalle del
Rettorato dell'Università La Sapienza)

Tesserà FederTrek obbligatoria (€ 15,00), ha validità di 365 giorni dall'emissione e può essere utilizzata nelle attività di tutte le associazioni FEDERTREK

La partecipazione alle attività dell'associazione TESTEINSU sono regolate dal REGOLAMENTO 1 che si può consultare sul nostro sito, nella sezione "Chi siamo". Ogni socio è tenuto a conoscerlo e al momento della presenza in qualsiasi evento associativo è dato per scontato che lo accetti e lo rispetti.